

LBRIS

We know  
books

Christian Gellenbeck

# Spuren im Schnee

Bearbeitet von Jacqueline Tschiesche

Illustriert von Bruno Bagourd

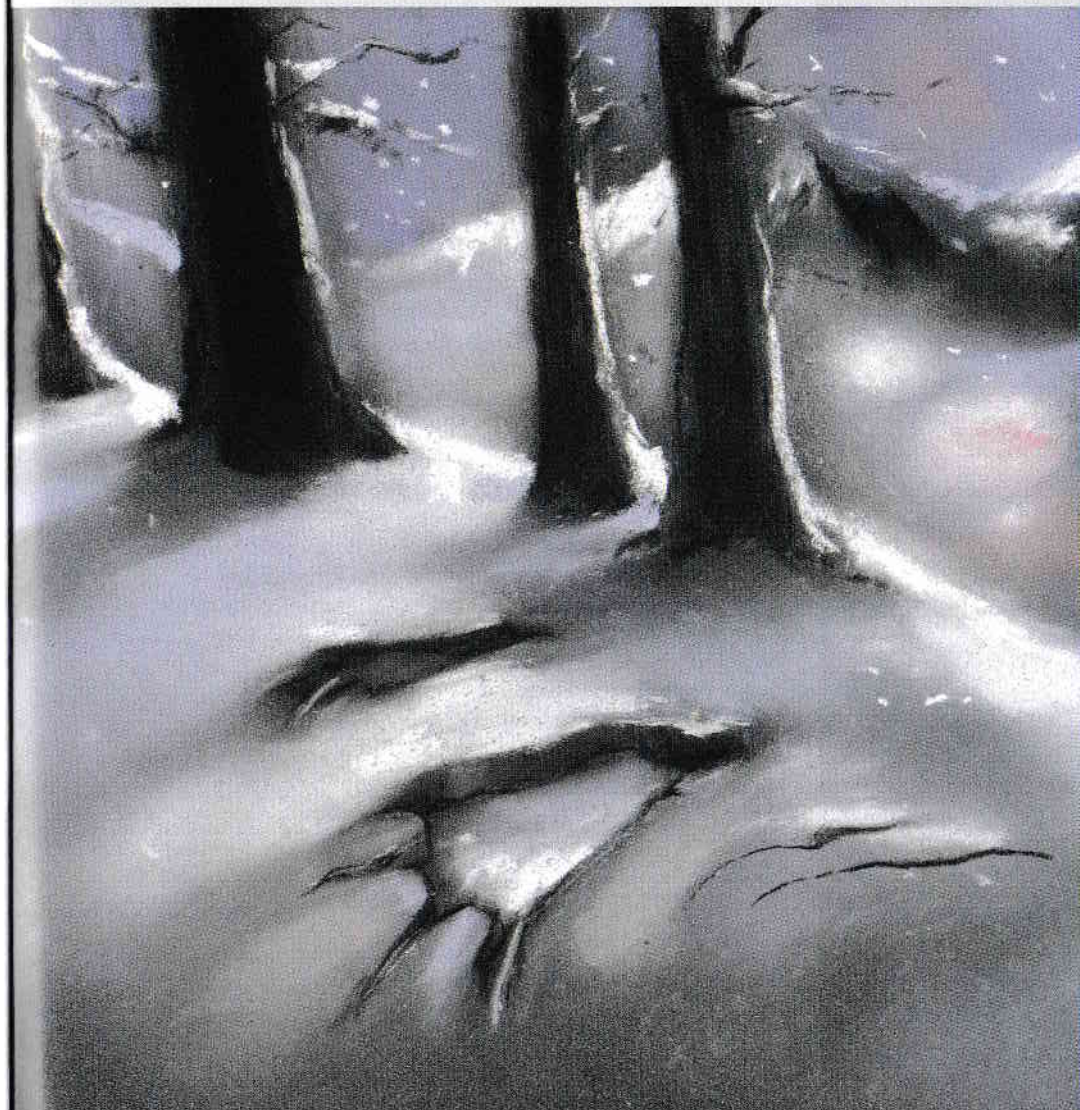

Redaktion: Jacqueline Tschiesche  
 Künstlerische Leitung und Gestaltungskonzept: Nadia Maestri  
 Computerlayout: Tiziana Pesce  
 Bildbeschaffung: Laura Lagomarsino

© 2008 Cideb

Erstausgabe: April 2008

DEALINK, DEAFIX sind Marken, die von De Agostini SpA  
 in Lizenz vergeben werden

Fotonachweis: Archiv Cideb.

Trotz intensiver Bemühungen konnten nicht alle Inhaber von  
 Text- und Bildrechten ausfindig gemacht werden. Für  
 entsprechende Hinweise ist der Verlag dankbar.

Alle Rechte vorbehalten. Die Verbreitung dieses Buches oder  
 von Teilen daraus durch Film, Funk oder Fernsehen, der  
 Nachdruck und die fotomechanische Wiedergabe sind nur mit  
 vorheriger schriftlicher Genehmigung des Verlages gestattet.

Wir würden uns freuen, von Ihnen zu erfahren, ob Ihnen  
 dieses Buch gefallen hat. Wenn Sie uns Ihre Eindrücke  
 mitteilen oder Verbesserungsvorschläge machen möchten,  
 oder wenn Sie Informationen über unsere Verlagsproduktion  
 wünschen, schreiben Sie bitte an:  
 info@blackcat-cideb.com  
 blackcat-cideb.com

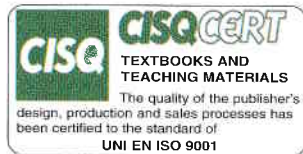

Gedruckt in Novara, Italien, bei Italgrafica

# Inhalt

Kapitel 1	<b>Er ist wieder da ...</b>	8
Kapitel 2	<b>Gefahr droht</b>	15
Kapitel 3	<b>Ein unsympathischer Mann</b>	26
Kapitel 4	<b>Eine Entdeckung</b>	35
Kapitel 5	<b>Alles oder Nichts</b>	45
Kapitel 6	<b>In letzter Sekunde</b>	56
<b>Dossier</b>	<b>Südtirol und das Schnalstal</b>	4
	<b>Schneemenschen?</b>	23
	<b>Die Schwabenkinder</b>	43
	<b>Gletscher</b>	53
	<b>INTERNETPROJEKT</b>	34, 52, 55, 61
	<b>ÜBUNGEN</b>	12, 20, 31, 40, 49, 60
	<b>ABSCHLUSSTEST</b>	63

 Die CD enthält den vollständigen Text.

 Das Symbol kennzeichnet den Anfang der Hörübungen.

# Südtirol und das Schnalstal



Unsere Geschichte spielt in Südtirol, genauer gesagt in Kurzras im Schnalstal. Südtirol ist die nördlichste Provinz Italiens und bildet zusammen mit der Provinz Trient die autonome Region Trentino-Altoadige. Mehr als zwei Drittel der Bevölkerung sind dort deutschsprachig, über ein Viertel haben Italienisch als Muttersprache und eine kleine Bevölkerungsgruppe spricht Ladinisch. Die Haupttäler von Südtirol sind das Eisacktal, das Etschtal, das Pustertal und der Vinschgau. Vom Vinschgau geht bei Naturns ein

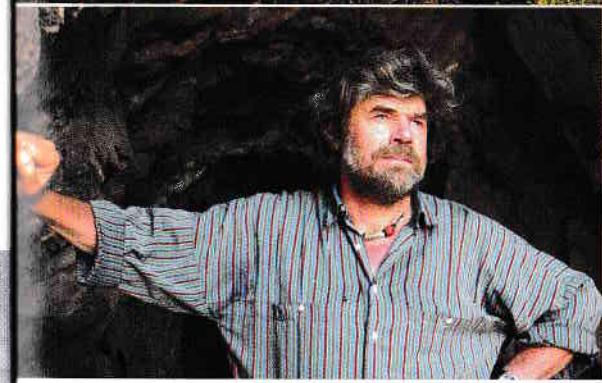
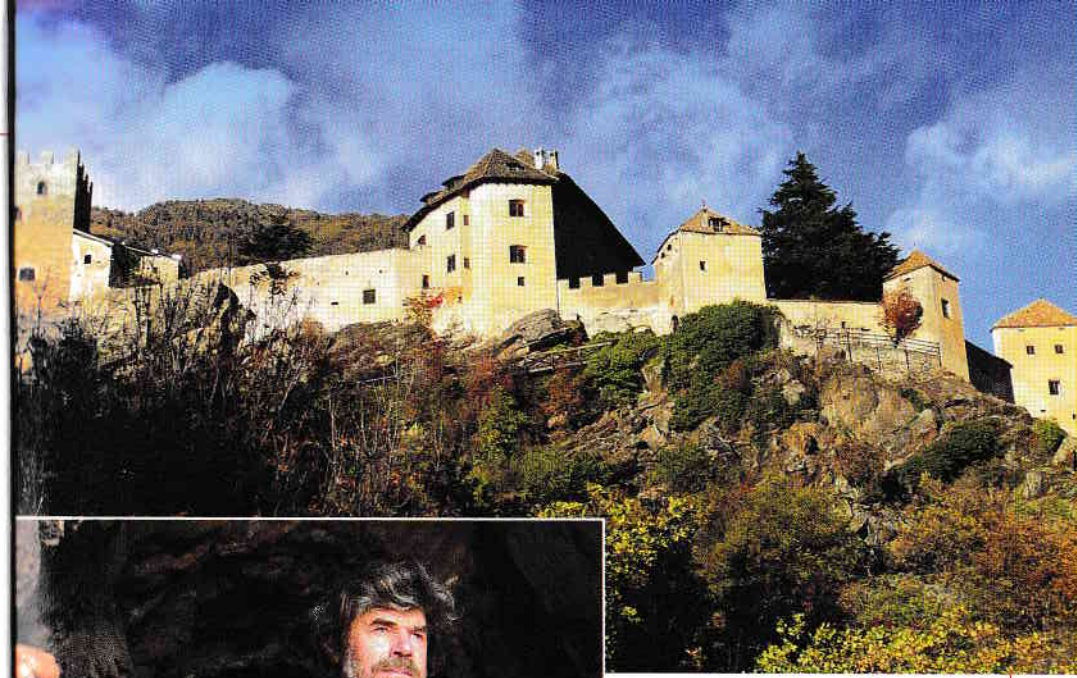

Schloss Juval am Eingang des Schnalstals.

Reinhold Messner, berühmter Bergsteiger und Besitzer von Schloss Juval.

kleines Seitental ab, das Schnalstal. Am Beginn des Tales steht Schloss Juval, das dem weltberühmten Bergsteiger Reinhold Messner gehört. Das Schnalstal ist aber auch für seine alten, noch gut erhaltenen Bergbauernhöfe bekannt. Der Finailhof auf 1953 m ist einer der höchsten Höfe der Alpen. Das Skigebiet Schnalstal mit dem Wintersportort Kurzras am Talende hat über 35 km Pisten und reicht von 2011 m bis 3212 m Höhe. Es ist teilweise ein Gletscherskigebiet, d. h. man kann an einigen Stellen das ganze Jahr über Ski fahren. Das Schnalstal gehört zu den Ötztaler Alpen. Der Similaun (3606 m) ist seit der Teilung Tirols 1919 von Österreich der Grenzberg



Typischer Bergbauernhof in Südtirol.

zwischen Österreich und dem italienischen Südtirol. In der Nähe des Gipfels hat man 1991 Ötzi, den Mann aus dem Eis, gefunden. Ötzi war ein mumifizierter Jäger, der 3300 v. Chr. in der Kupferzeit gelebt hatte.

### Fragen zum Text

1 Was ist richtig (R), was ist falsch (F)?

- |   | R                        | F                        |
|---|--------------------------|--------------------------|
| a Südtirol liegt in Italien                                   | <input type="checkbox"/> | <input type="checkbox"/> |
| b In Südtirol spricht man Deutsch, Italienisch und Ladinisch. | <input type="checkbox"/> | <input type="checkbox"/> |
| c Schloss Juval gehört einem weltberühmten Rennfahrer.        | <input type="checkbox"/> | <input type="checkbox"/> |
| d Ötzi war ein Jäger.   | <input type="checkbox"/> | <input type="checkbox"/> |
| e Man hat ihn im Tal gefunden.                                | <input type="checkbox"/> | <input type="checkbox"/> |

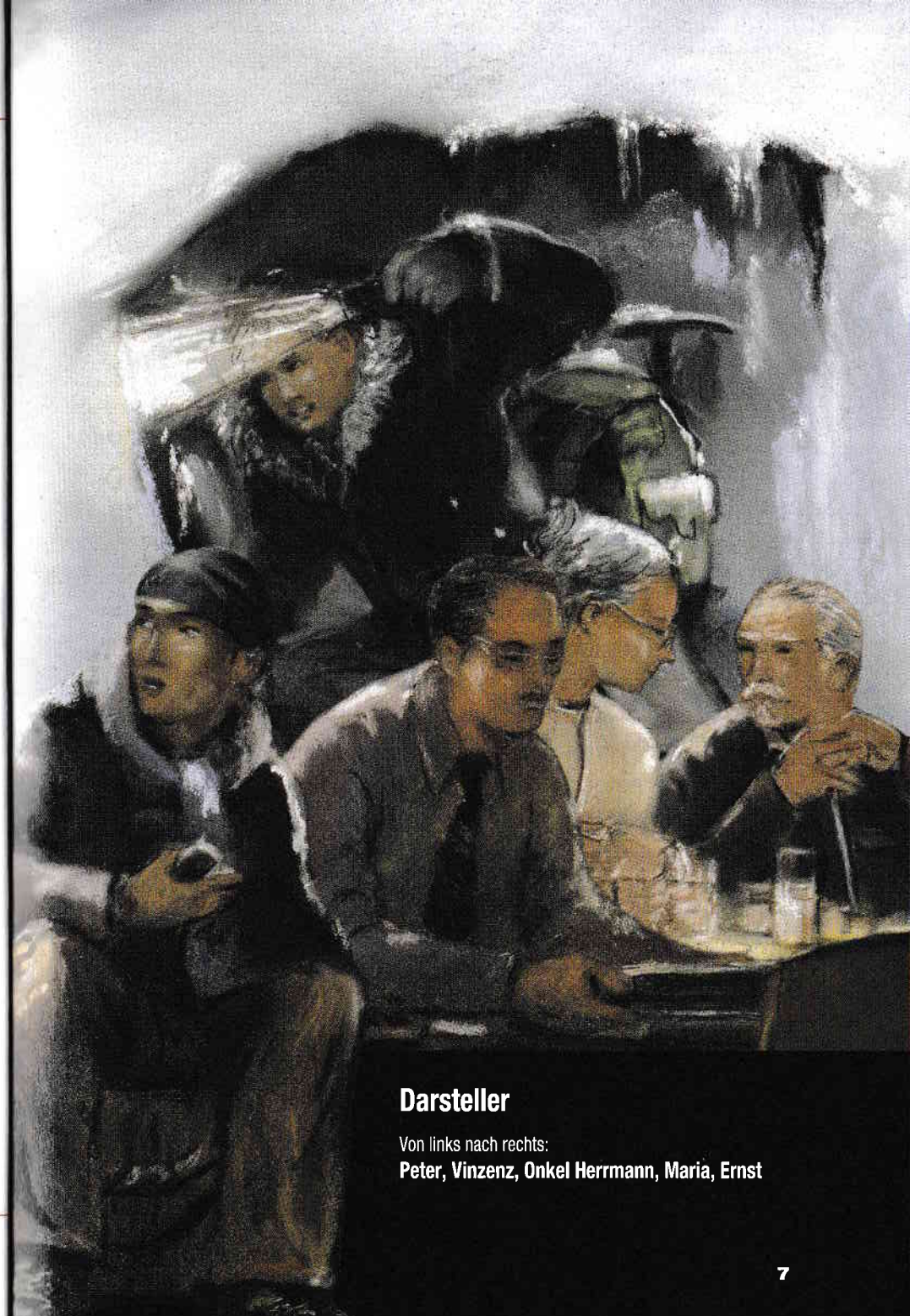

### Darsteller

Von links nach rechts:  
Peter, Vinzenz, Onkel Herrmann, Maria, Ernst